

Nuova Circonvallazione di Muraglia

«Potenziamento di
Via Carloni»

SOMMARIO



Il Progetto: informazioni principali

Il tracciato stradale

Potenziamento Via Carloni

Fasi di cantiere

Viabilità alternativa



Il progetto: info principali

- La Nuova Circonvallazione di Muraglia è una delle **opere compensative alla realizzazione delle terza corsia** per il comune di Pesaro.
- La bretella costituirà un **nuovo collegamento tra la strada Pantano Castagni e via Cesare Lombroso**, ripercorrendo nella parte centrale l'attuale Strada Carloni e Strada dei Condotti
- Con la realizzazione di questa viabilità **si chiude il semianello periurbano**, composto per buona parte dalla strada Interquartieri (Via Sandro Pertini), che collega la SS16 a Nord del centro abitato con via Cesare Lombroso a Sud Est. Questa soluzione permette di liberare dal traffico la Via Flaminia.

- Importo Lavori: **6 milioni**
- Fine Lavori: **2023**
- Appaltatore: **Consorzio Stabile S.A.C. Costruzioni S.c.a.r.l.**
- Direzione Lavori: **TECNE S.p.A. - Gruppo Autostrade per l'Italia**

Il tracciato stradale

- **ASSE A:**
Nuovo collegamento
Via Pantano Castagni – Via Carloni

- **ASSE B:**
Adeguamento Via Carloni

- **ASSE C:**
Nuovo collegamento
Via Carloni – Via Cesare Lombroso

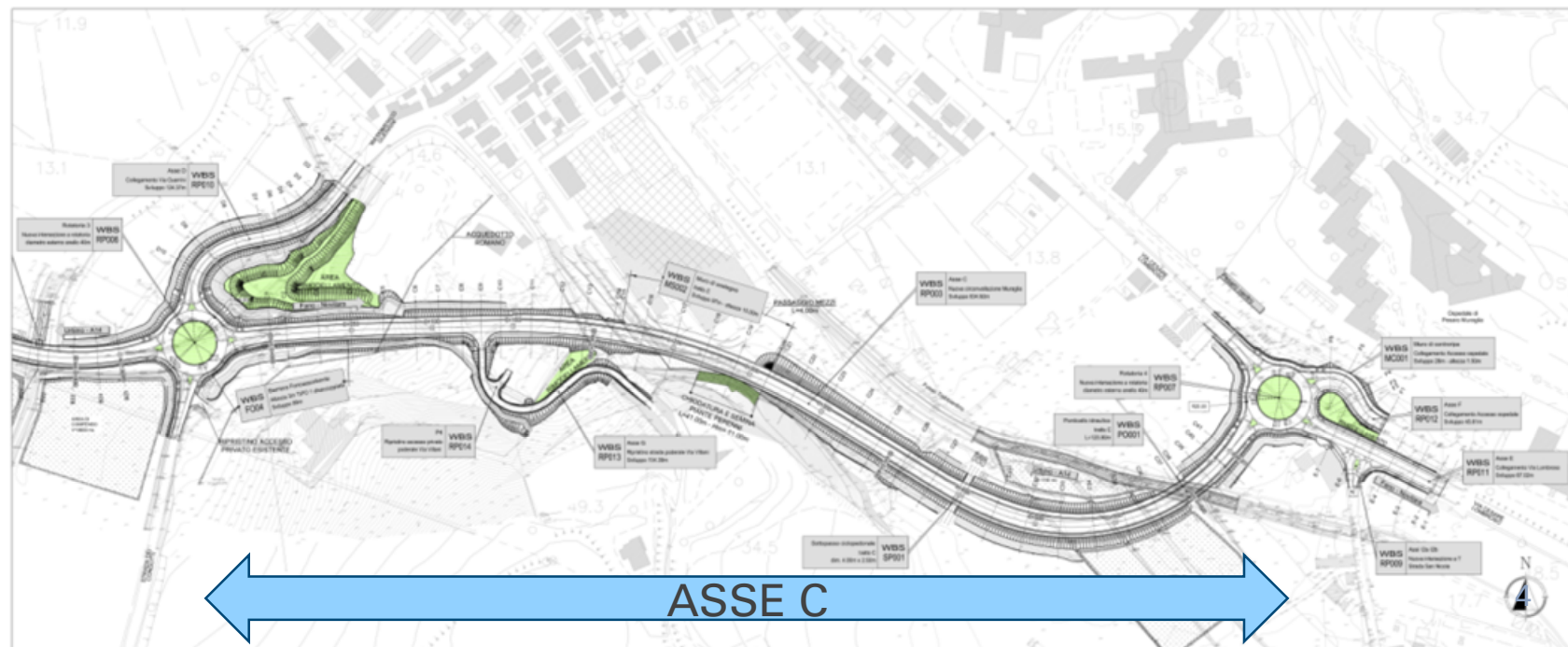
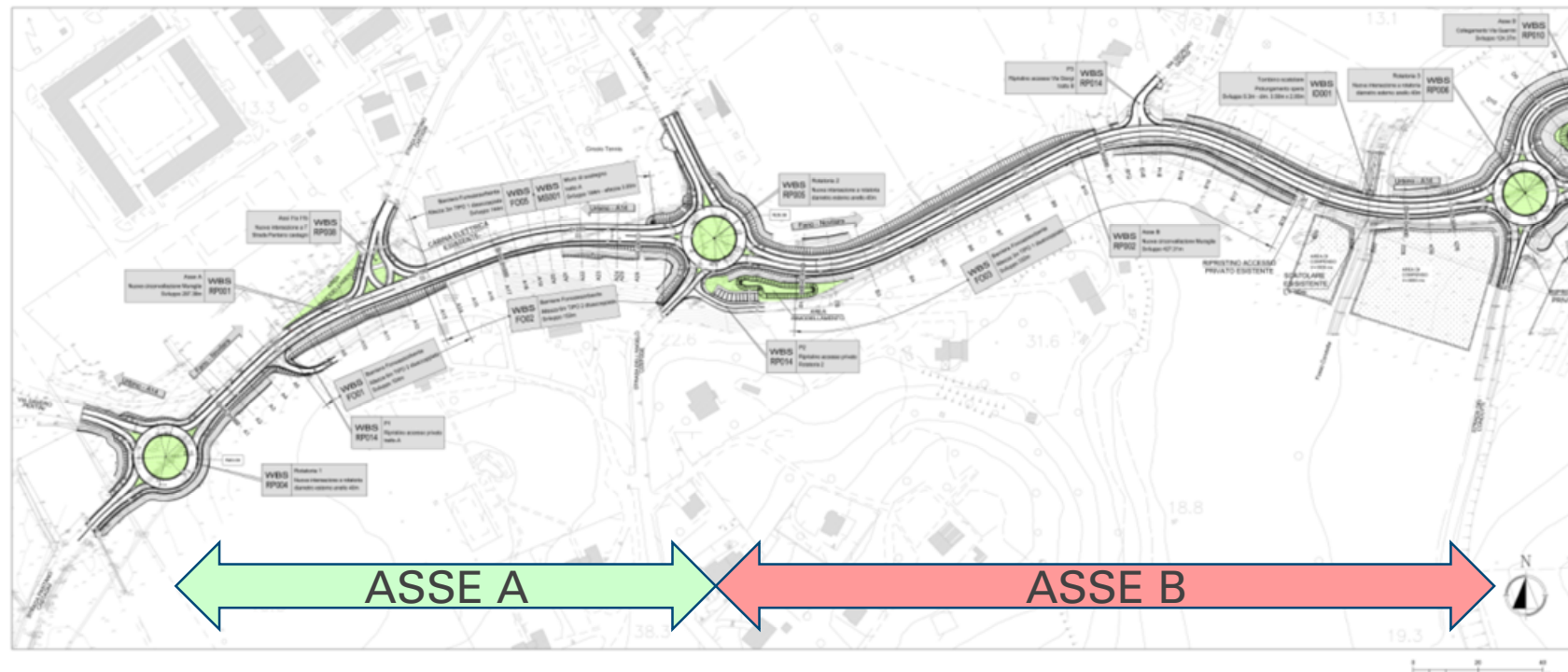

Asse B: Potenziamento Via Carloni

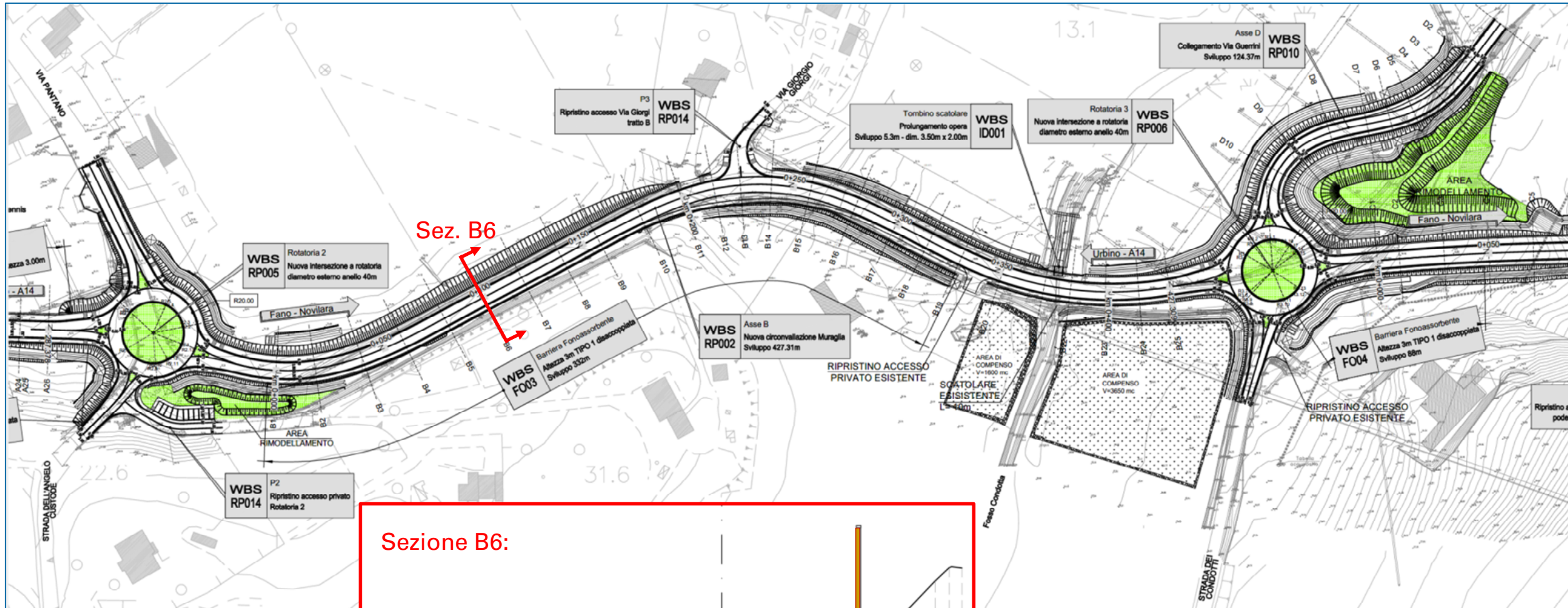

Fase 0 - Lavori in corso

- Lavori di realizzazione dei tratti in variante (Assi A e Asse C) e predisposizione ampliamento di Via Carloni (Asse B)

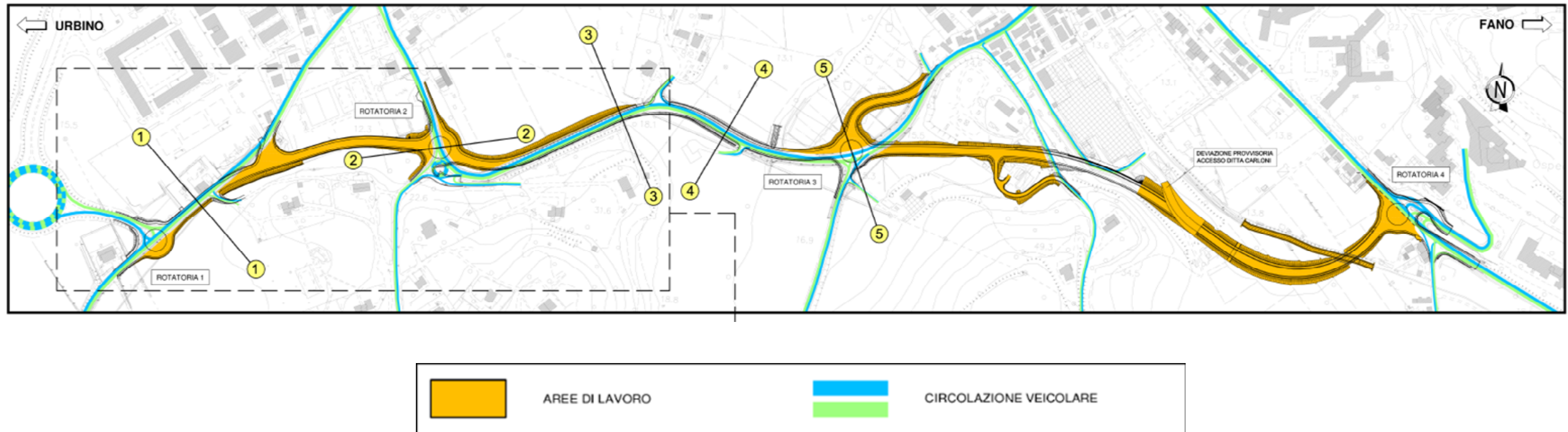

Fase 1:

- **Chiusura totale Via Carloni nel tratto compreso tra Via Pantano e Via Giorgi**
- **Durata: da venerdì 14 ottobre a metà novembre**

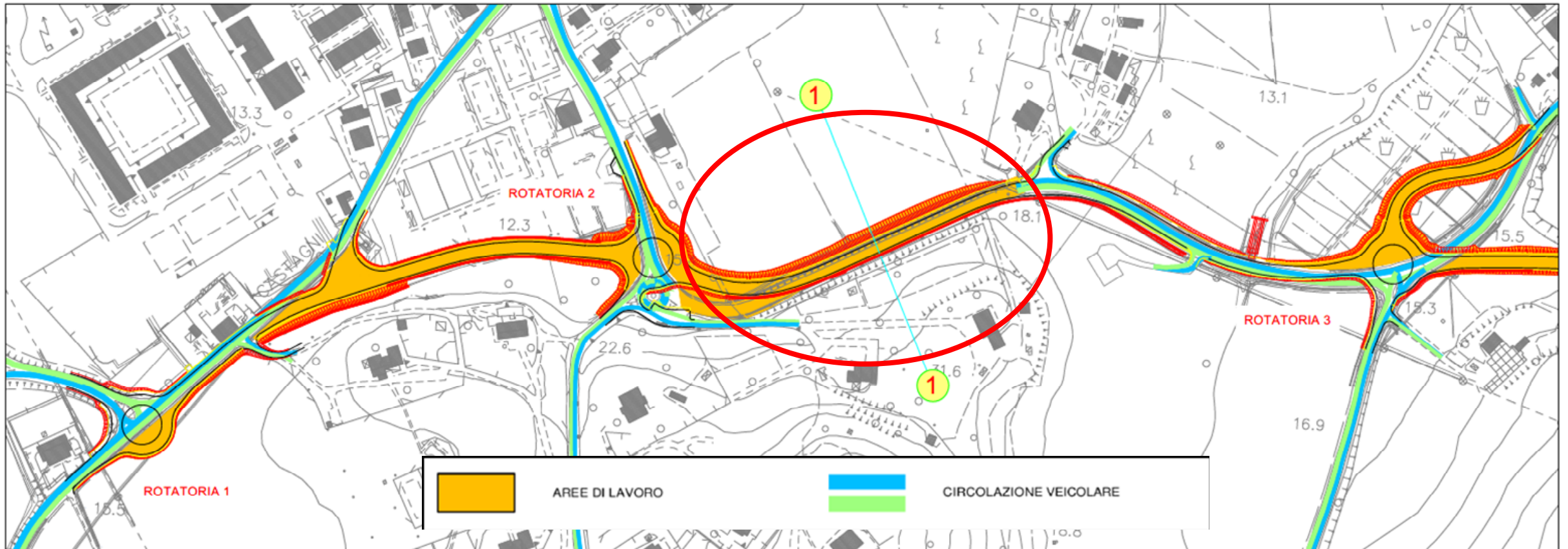

Fase 2:

- **Chiusura totale Via Carloni nel tratto compreso tra Via Pantano e ingresso la Gaida**
- **Durata: n. 4 giorni a metà novembre**

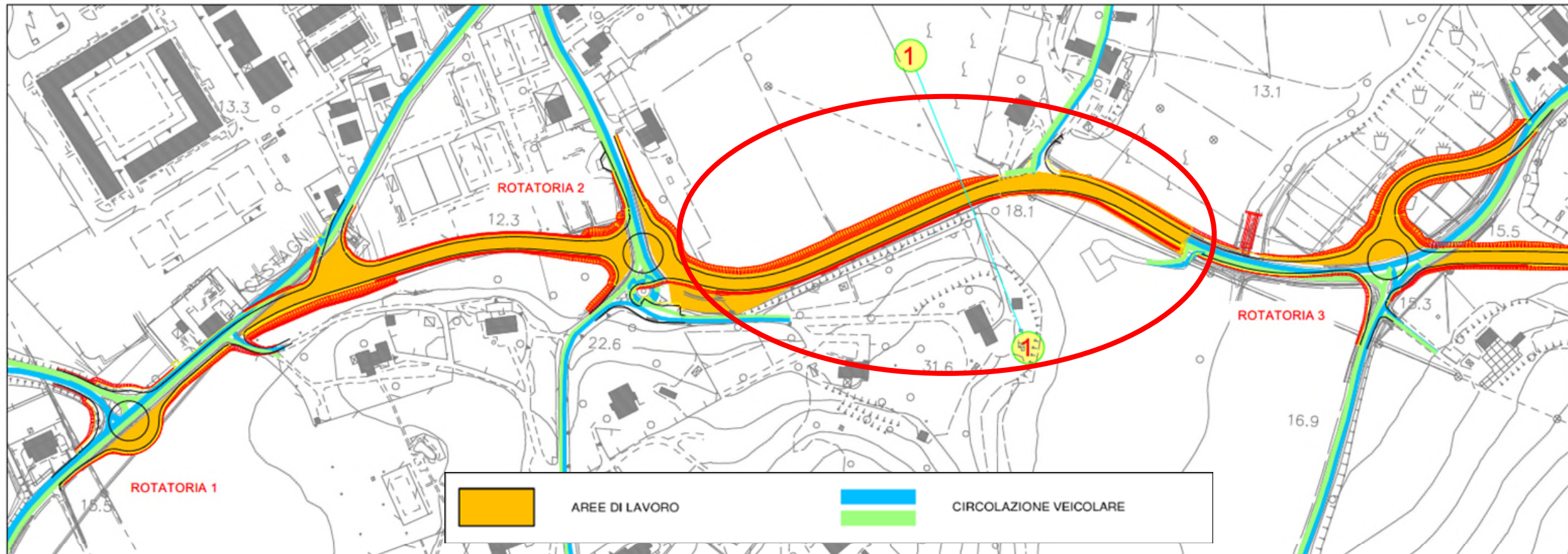

Fase 3:

- **Chiusura totale Via Carloni nel tratto compreso tra Via Pantano e Via Giorgi (come Fase 1)**
- **Senso unico alternato con impianto semaforico da Via Giorgi a strada dei Condotti**
- **Durata: da metà novembre a metà febbraio**

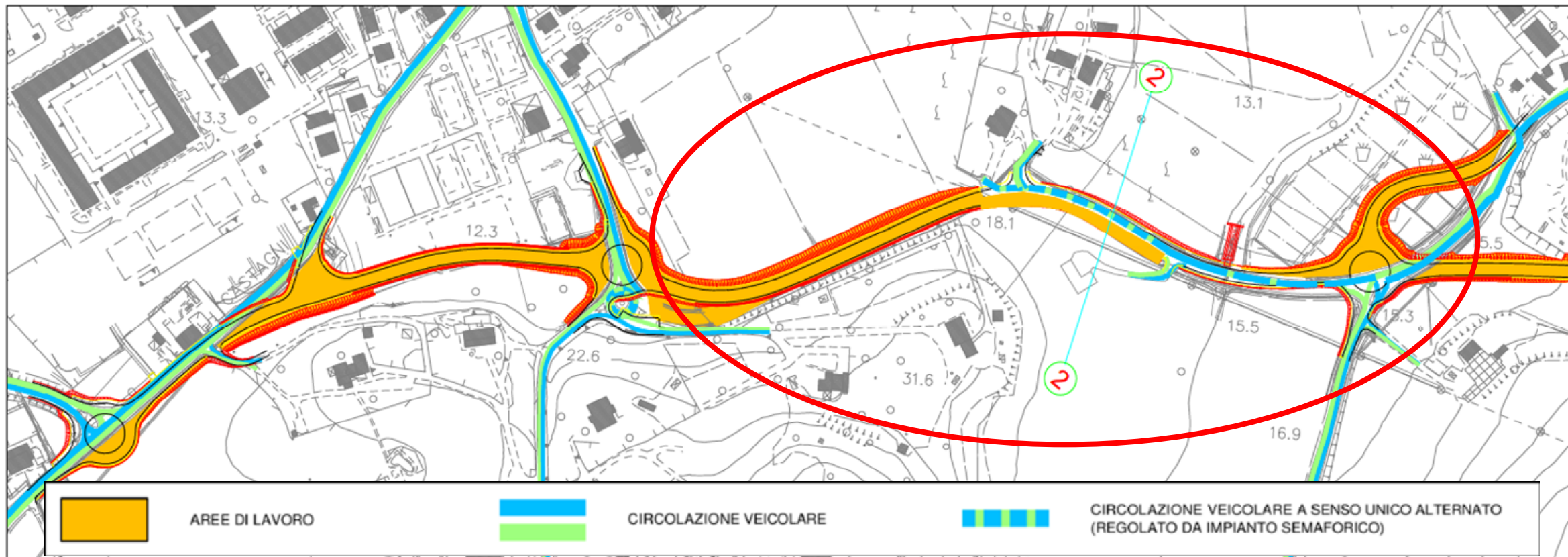

Viabilità alternativa

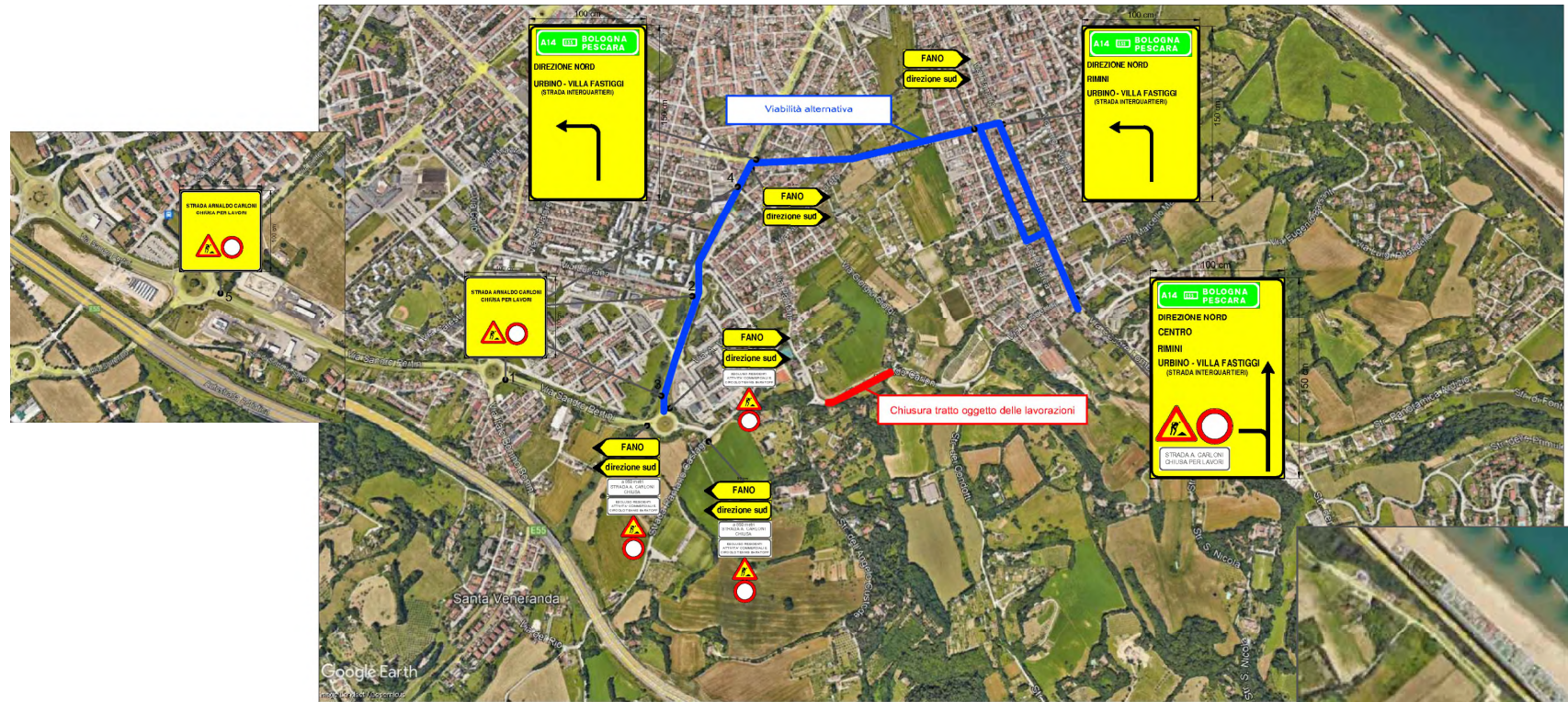

TAV.70 DM 10/07/2022

DEVIAZIONE OBBLIGATORIA PER CHIUSURA DELLA STRADA

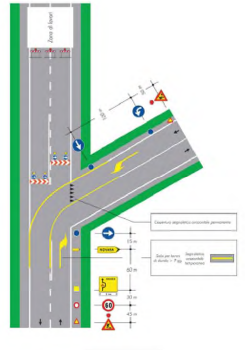

Il percorso alternativo studiato con il Comune di Pesaro e la Polizia Municipale prevede la circolazione su:

- Via Genica Lungo –
- Via Trometta –
- Via Fratti –
- Via Flaminia o Via Petrarca

e sarà segnalato da apposita cartellonistica.

Fine presentazione